Tableau - "Déshabillé-moi"

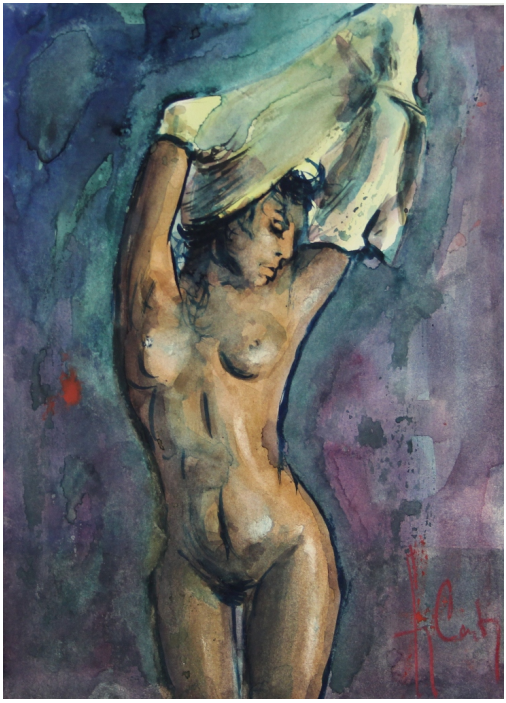

Type : tableau

Technique : aquarelle

Support : papier

Sujet : nu

Cadre : non

Dimension : 24cm x 18cm (HxL)

Signature : oui

Contre-signature : non

Monogrammé : non

A déchiffrer : oui

Epoque : 2ième moitié 20e siècle