Tableau - "Le village français "

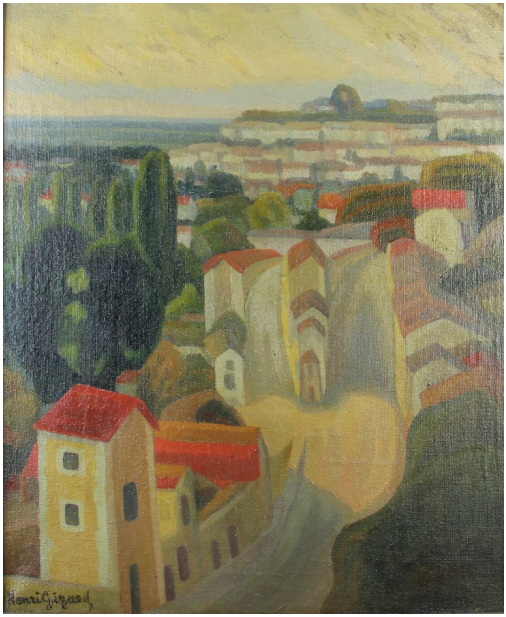

Type : tableau

Technique : huile

Support : toile

Sujet : paysage,ville,village

Cadre : non

Dimension : 71cm x 66cm (HxL)

Signature : oui

Contre-signature : non

Monogrammé : non

Epoque : 1ère moitié 20e siècle

VENDU

A propos de l'Artiste :

GIZARD Henri

né en 1879 à Saint-Calais - mort en 1929

Peintre sarthois de l'entre-deux-guerres.Cet artiste passera sa vie à peindre paysages et scènes de la vie quotidienne en explorant de nombreuses techniques picturales mais sans jamais être reconnu à sa juste valeur !