Tableau - "Pastourelle"

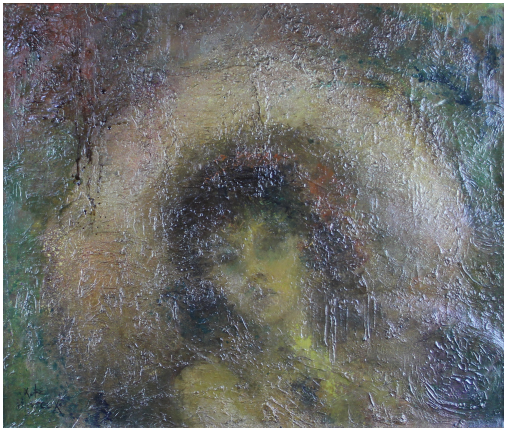

Date : 1971

Type : tableau

Technique : huile

Support : toile

Sujet : portrait

Cadre : oui

Dimension : 50cm x 61cm (HxL)

Signature : oui

Contre-signature : non

Monogrammé : non

Epoque : 2ième moitié 20e siècle

Prix de vente : 550 Eur.

A propos de l'Artiste :

De Villeroux Albert

né en 1934 à Arlon

Ce peintre figuratif développe un univers poétique et onirique qui rappelle à la fois P. Delvaux et L. Fini. Colombes, femmes au chapeau, scènes intimistes et paysages poétiques sont les caractéristiques de ce monde fantasmagorique. Les matières fragiles sont traitées avec délicatesse.