Tableau - "La maison en contre bas "

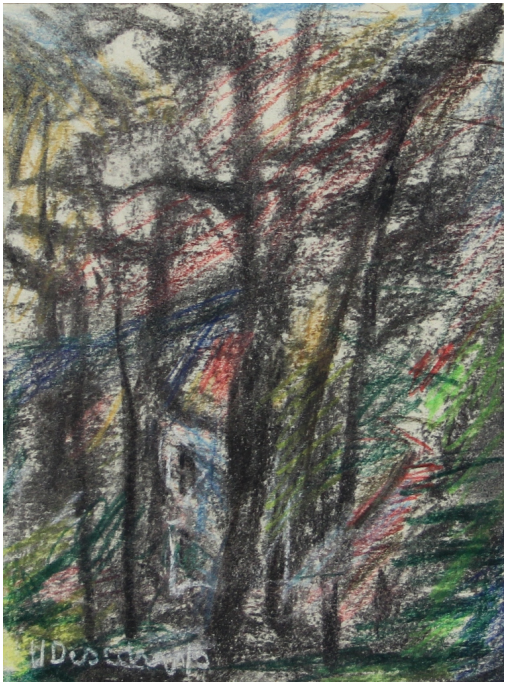

Type : tableau

Technique : mixte

Support :

Sujet : sous-bois

Cadre : oui

Dimension : 19cm x 14cm (HxL)

Signature : oui

Contre-signature : non

Monogrammé : non

Epoque : 2ième moitié 20e siècle

Prix de vente : 90 Eur.

A propos de l'Artiste :

Descamps Henri

né en 1898 à Bruxelles - mort en 1990

Peintre de paysages, de portraits et de natures mortes, dessinateur. Il peignit sur le motif à Groenendael et au Rouge-Cloître (Auderghem) des champs et des forêts au ciel souvent agité. Ses portraits sont scandés de larges coups de brosse, dans une matière épaisse.

-