Tableau - "L'étang"

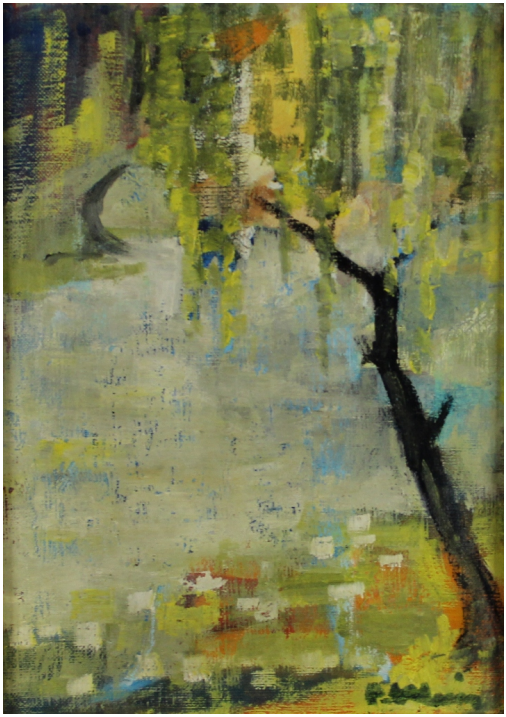

Date : 1944

Type : tableau

Technique : huile

Support : toile

Sujet : paysage

Cadre : oui

Dimension : 33cm x 23cm (HxL)

Signature : oui

Contre-signature : non

Monogrammé : non

Epoque : 1ère moitié 20e siècle

VENDU

A propos de l'Artiste :

Klein Paul Georges

né en 1909 à Longwy-Le-Haut/France - mort en 1994 à St-Rémy de provence/France

Peintre, dessinateur, illustrateur. Autodidacte. A vécu en France (surtout à Paris) et en Flandre. Vit à Temploux depuis 1970. A illustré de nombreux livres (650 planches de la "Chanson de Roland" et édition de "Thyl Ulenspiegel"). Ses sujets sont multiples : natures mortes, portraits, scènes de la vie quotidienne, avec, en privilège, le thème des musiciens et du spectacle en général. Lauréat du prix Hallmark et du prix de la Peinture contemporaine (1949). Sélectionné à l'exposition internationale de dessin à New Delhi (1954). Crée la première biennale de Bruges (1958).