Sculpture - "Beethoven "

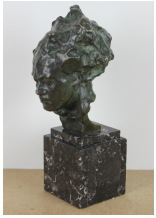

Type : sculpture

Technique : bronze

Support :

Sujet : portrait

Cadre : non

Dimension : 25cm x 12cm (HxL)

Signature : oui

Contre-signature : non

Monogrammé : non

Epoque : 1ère moitié 20e siècle

Prix de vente : 400 Eur.

A propos de l'Artiste :

Pina Alfredo

né en 1883 à Milan - mort en 1966 à La Charité-sur-Loire

Sculpteur