Tableau - "Rêverie"

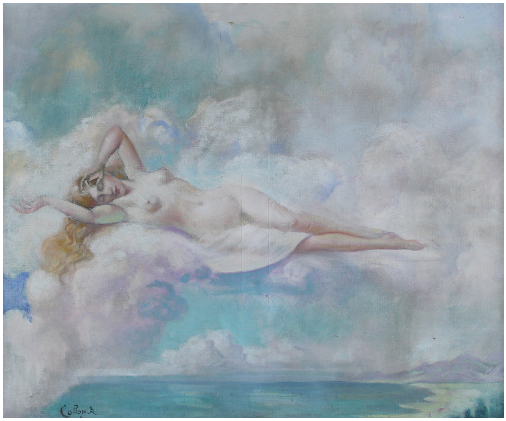

Date : 1948

Type : tableau

Technique : huile

Support : toile

Sujet : nu,paysage,église

Cadre : oui

Dimension : 50cm x 59cm (HxL)

Signature : oui

Contre-signature : non

Monogrammé : non

Epoque : 1ère moitié 20e siècle

Prix de vente : 0 Eur.

Prix de vente : nous consulter

A propos de l'Artiste :

Collon Jean-Roch

né en 1894 à Wavre - mort en 1951

Peintre de portraits, de figures féminines, de fleurs et de natures mortes, de sujets religieux et mythologiques, aquafortiste. Elève d'O. Dierickx et à l'académie de Louvain. Dès 1924, il expose des peintures dans le climat du mouvement idéaliste fin de siècle, inspirées par Gustave Moreau (Faust, Salomé). Il exécuta de nombreux calvaires dans les églises (égl. Saint-Henri, Woluwe-Saint-Lambert en 1925).