Tableau - "Fille aux cheveux de couleur"

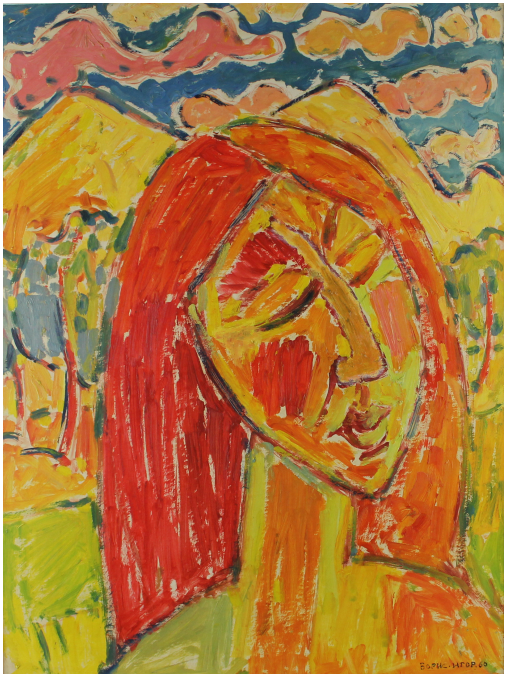

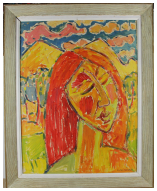

Date : 1960

Type : tableau

Technique : huile

Support : panneau

Sujet : paysage,portrait

Cadre : oui

Dimension : 65cm x 50cm (HxL)

Signature : oui

Contre-signature : non

Monogrammé : non

Epoque : 2ième moitié 20e siècle

Prix de vente : 180 Eur.