Tableau - "Au royaume des idôles"

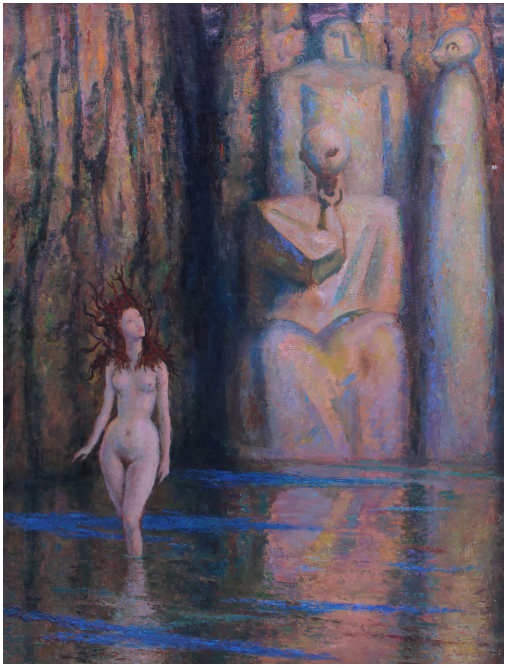

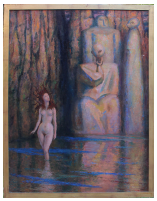

Type : tableau

Technique : huile

Support : toile

Sujet : mode,monument,nu,moderne

Cadre : oui

Dimension : 117cm x 90cm (HxL)

Signature : oui

Contre-signature : non

Monogrammé : non

Epoque : 2ième moitié 20e siècle

Prix de vente : 3800 Eur.

A propos de l'Artiste :

Frechkop Léonid

né en 1897 à Moscou/Russie - mort en 1982 à Bruxelles

Peintre de portraits, de paysages et de fleurs; également graveur, dessinateur et décorateur. Etudie à l'académie des beaux-arts de Moscou. Après avoir obtenu le prix de Rome en 1922, il se rend à Paris puis à Bruxelles où il se fixe définitivement. Son art, d'abord réaliste, prendra des accents fantastiques après la Deuxième Guerre mondiale.