Tableau - "La Ballerine "

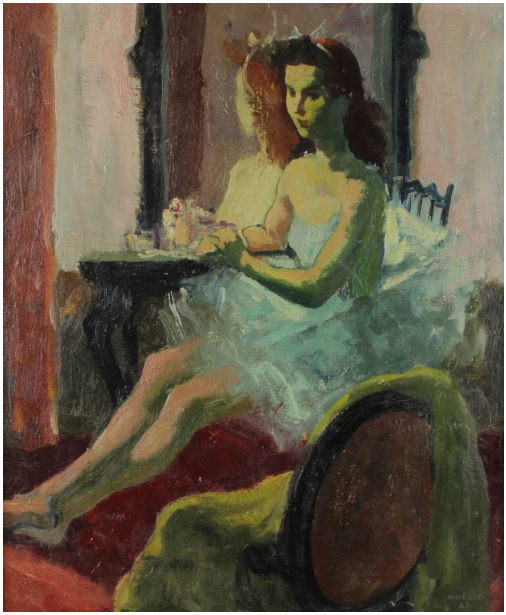

Date : 1943

Type : tableau

Technique : huile

Support : toile

Sujet : personnage,sport

Cadre : oui

Dimension : 56cm x 47cm (HxL)

Signature : oui

Contre-signature : non

Monogrammé : non

Prix de vente : 1500 Eur.

A propos de l'Artiste :

MELAT Maurice

né en 1910 à Epernay

Peintre de composition religieuse, scènes animées, intérieur, figures, nus, portraits, paysages, peintre de décors et costumes de théâtre, de carton de tapisseries, Réalité poétique.