Tableau - "Vaches au prÃ©"

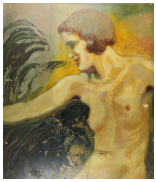

Type : tableau

Technique : huile

Support : marouflÃ©

Sujet : paysage,scÃ¨ne rurale

Cadre : non

Dimension : 60cm x 70cm (HxL)

Signature : oui

Contre-signature : non

Monogrammé : non

A déchiffrer : oui

Epoque : 2iÃ¨me moitiÃ© 20e siÃ¨cle

Prix de vente : 180 Eur.

Description :

Peinture sur les deux faces