Tableau - "Le ruisseau"

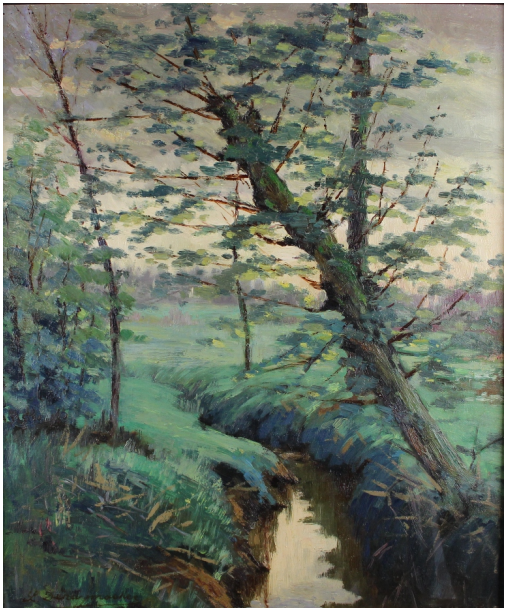

Type : tableau

Technique : huile

Support : toile

Sujet : paysage

Cadre : oui

Dimension : 59cm x 49cm (HxL)

Signature : oui

Contre-signature : non

Monogrammé : non

A déchiffrer : oui

Epoque : 1Ã¨re moitiÃ© 20e siÃ¨cle

Prix de vente : 160 Eur.

A propos de l'Artiste :

Deraymaeker Louis

né en 1905 à Vilvorde - mort en 1976 à Ganshoren

Peintre