Tableau - "Le romantisme "

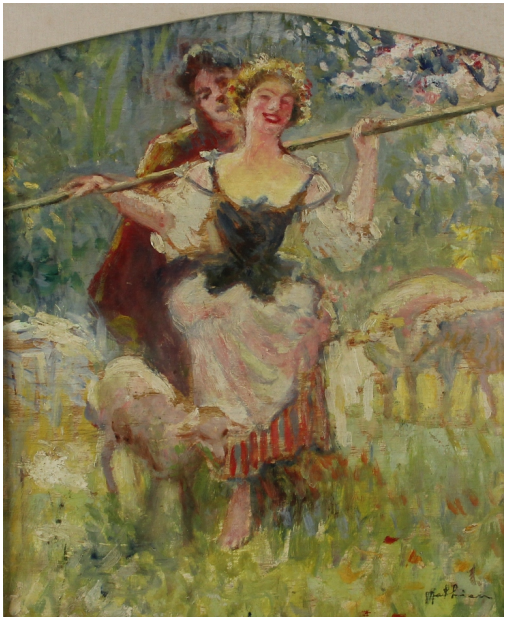

Type : tableau

Technique : huile

Support : toile

Sujet : animaux,personnage,scÃ¨ne rurale

Cadre : oui

Dimension : 36cm x 31cm (HxL)

Signature : oui

Contre-signature : non

Monogrammé : non

Epoque : 1Ã¨re moitiÃ© 20e siÃ¨cle

Prix de vente : 320 Eur.

A propos de l'Artiste :

Mathieu

0