Tableau - "La femme aux yeux bleus"

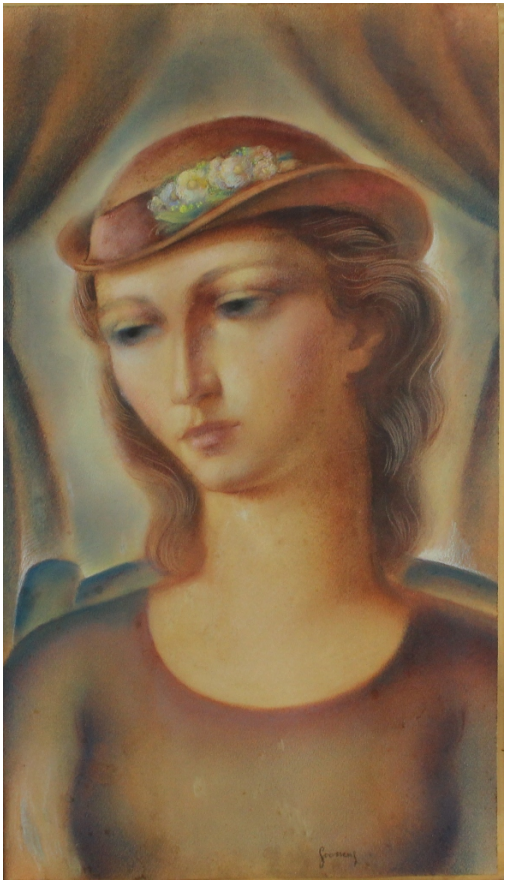

Type : tableau

Technique : pastel

Support : papier

Sujet : personnage,portrait

Cadre : oui

Dimension : 54cm x 37cm (HxL)

Signature : oui

Contre-signature : non

Monogrammé : non

Epoque : 1Ã¨re moitiÃ© 20e siÃ¨cle

Prix de vente : 210 Eur.

Description :

Groupe nervia

A propos de l'Artiste :

Goossens Karl

né durant xx0

Dessinateur