Tableau - "La petite ardenaise"

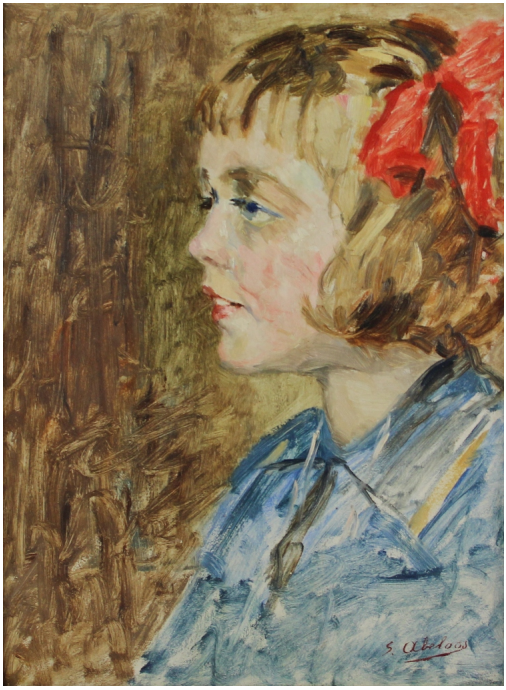

Type : tableau

Technique : huile

Support : toile

Sujet : portrait

Cadre : oui

Dimension : 40cm x 30cm (HxL)

Signature : oui

Contre-signature : non

Monogrammé : non

Epoque : 1Ã¨re moitiÃ© 20e siÃ¨cle

Prix de vente : 220 Eur.

A propos de l'Artiste :

Abeloos Sonia

né en 1876 à Saint-Gilles - mort en 1969 à Bruxelles

Peintre, formation à l'académie de Bruxelles