Tableau - "L'homme nu"

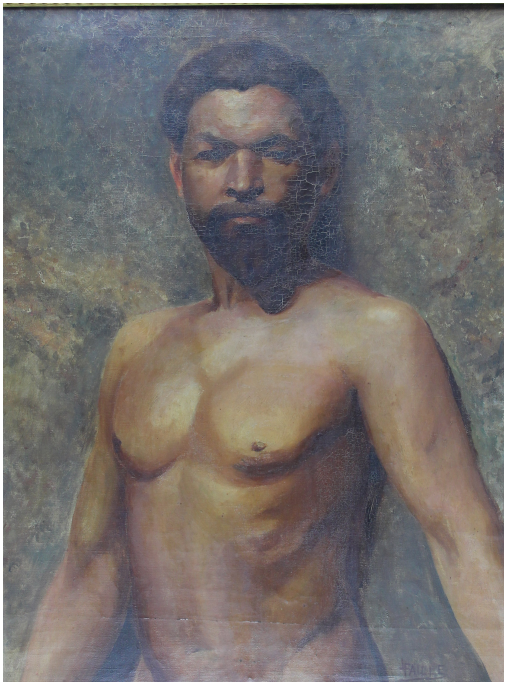

Type : tableau

Technique : huile

Support : toile

Sujet :

nu,orientaliste,personnage,portrait

Cadre : oui

Dimension : 70cm x 52cm (HxL)

Signature : oui

Contre-signature : non

Monogrammé : non

Prix de vente : 650 Eur.

A propos de l'Artiste :

Faille Louis

né en 1878 à Vouziers/Frances - mort en 1964 à Jambe

Peintre