Tableau - "Vue de ma chambre"

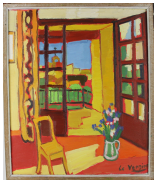

Type : tableau

Technique : huile

Support : toile

Sujet : nature morte,scÃ¨ne d'intÃ©rieur

Cadre : oui

Dimension : 58cm x 48cm (HxL)

Signature : oui

Contre-signature : non

Monogrammé : non

Epoque : 2iÃ¨me moitiÃ© 20e siÃ¨cle

VENDU

A propos de l'Artiste :

Le Verdier (Briquet) Jacques

né en 1936 à Fleurus

Peintre, dessinateur, autodidacte