Tableau - "L'homme au chapeau"

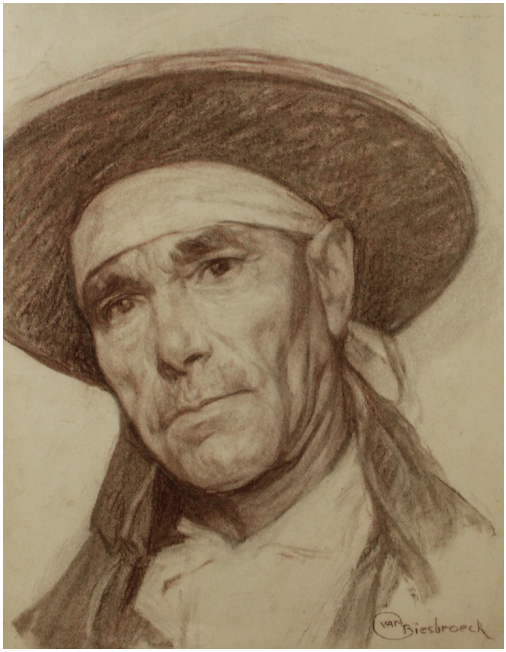

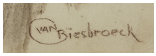

Type : tableau

Technique : crayon

Support : papier

Sujet :

Cadre : oui

Dimension : 35cm x 27cm (HxL)

Signature : oui

Contre-signature : non

Monogrammé : non

Epoque : 1Ã¨re moitiÃ© 20e siÃ¨cle

Prix de vente : 300 Eur.

A propos de l'Artiste :

Van Biesbroeck Jules Pierre

né en 1873 à Portice/Italie - mort en 1965 à Bruxelles

Peintre et sculpteur. ElÃ¨ve de son pÃ¨re J.E. Van Biesbroeck. Il frÃ©quente l'acadÃ©mie des beaux-arts de Gand. Sa premiÃ¨re exposition de peinture date de 1888, celle de sculpture de 1895. En 1900, il obtient le grand prix Ã la foire internationale de Paris et, en 1901, la grande mÃ©daille d'or Ã Munich.