

Tableau - "L'Église du village"



Type : tableau

Technique : huile

Support : toile

Sujet : personnage, village, Église

Cadre : oui

Dimension : 39cm x 29cm (HxL)

Signature : oui

Contre-signature : non

Monogrammé : non

Epoque : 21^e me moitié 20^e si^ecle

Prix de vente : 140 Eur.

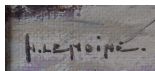

A propos de l'Artiste :

Lemoine Henry 

né en 1922 à Lambermont

Peintre, Dessinateur