# Tableau - "La fille aux nattes "

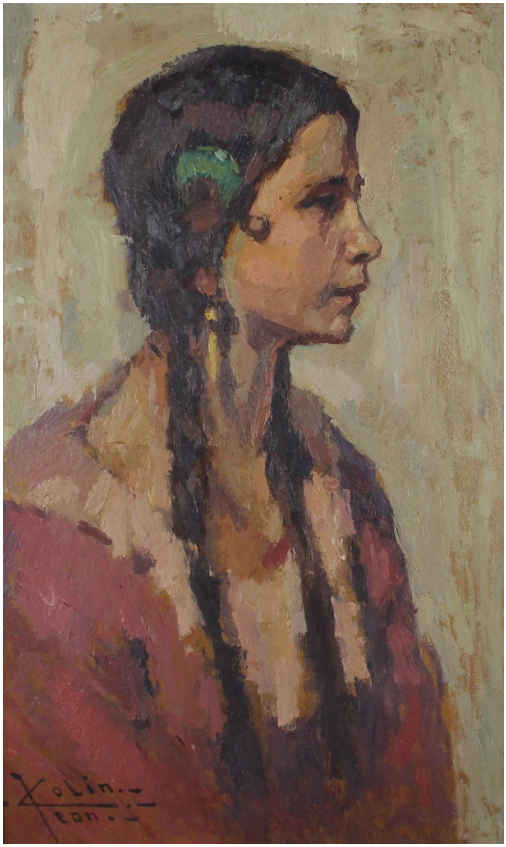

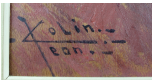

**Type :** tableau

**Technique :** huile

**Support :** panneau

**Sujet :** personnage,portrait

**Cadre :** oui

**Dimension :** 65cm x 40cm (HxL)

**Signature :** oui

**Contre-signature :** non

**Monogrammé :** non

**Epoque :** 1Ã¨re moitiÃ© 20e siÃ¨cle

**Prix de vente :** 460 Eur.

**A propos de l'Artiste :**

Colin Jean

*né en 1881 à Bruxelles - mort en 1961*

Peintre de paysages, de figures, de portraits et de fleurs. ElÃ¨ve Ã  l'acadÃ©mie de Bruxelles d'I. Verheyden. Prix de Rome et mÃ©daille Ã  l'Exposition universelle de Bruxelles en 1910. Ses paysages d'AlgÃ©rie ou de Bretagne, ses figures de bohÃ©miens sont rendus dans une facture post-impressionniste Ã  larges touches dÃ©coratives et rutilantes.