Sculpture - "Oscar Ã Bistouille"

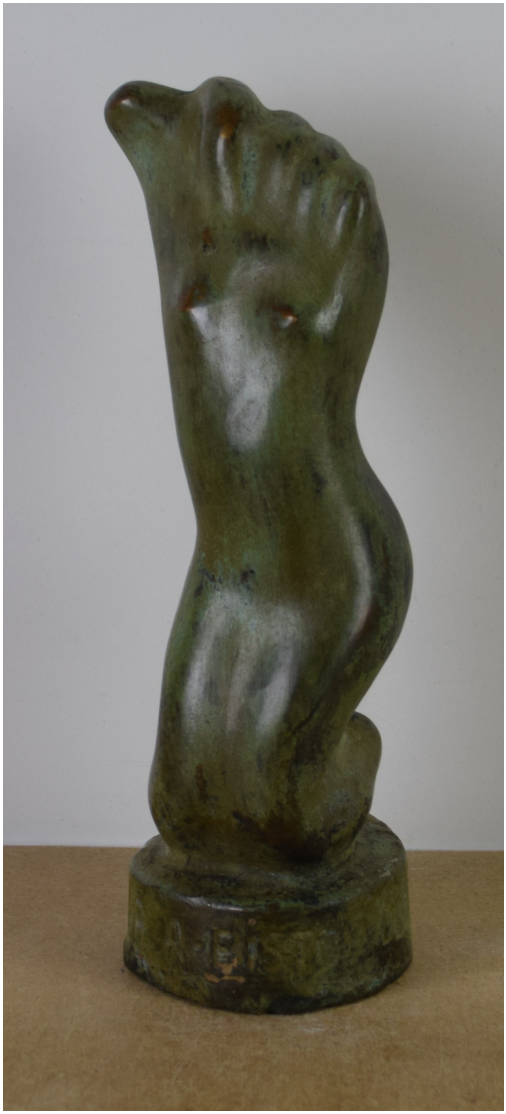

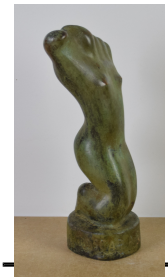

Type : sculpture
Technique : bronze
Support :
Sujet : nu,personnage
Cadre : non
Dimension : 24cm x 10cm (HxL)
Signature : non
Contre-signature : non
Monogrammé : non
Epoque : 2iÃ¨me moitiÃ© 20e siÃ¨cle
Prix de vente : 380 Eur.

Description :
L'oscar à bistouille pour Horn!

Tout le monde connaît les oscars hollywoodiens. Par contre, rares sont ceux qui ont vent de l'«oscar à bistouille». Comblons cette lacune. Sachez que le l'oscar à bistouille, typiquement bruxellois, n'a pas du tout l'apparence de son homologue américain. La statuette est un pied grossièrement taillé dans de la terre cuite, ayant la forme d'un corps de femme, avec un crayon fiché entre deux doigts de pieds.

Offert à Fernant Van Horn né en 1904 à Charlesville (Congo)

A propos de l'Artiste :

Van Cutsem Louis 🇧🇪

né en 1909 à Ever - mort en 1992 à Schaerbeek

Sculpteur