Tableau - "Le vase d'Ã©tain "

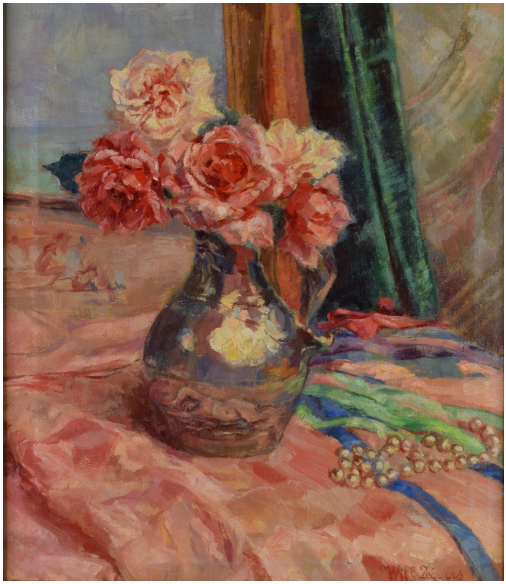

Type : tableau

Technique : huile

Support : toile

Sujet : fleurs,nature morte

Cadre : oui

Dimension : 50cm x 43cm (HxL)

Signature : oui

Contre-signature : non

Monogrammé : non

Epoque : 1Ã¨re moitiÃ© 20e siÃ¨cle

Prix de vente : 240 Eur.

A propos de l'Artiste :

Zeguers Willy (Wilherlmina)

né en 1893 à Paris - mort en 1992 à Anderlecht

Peintre