Tableau - "La danseuse art dÃ©co"

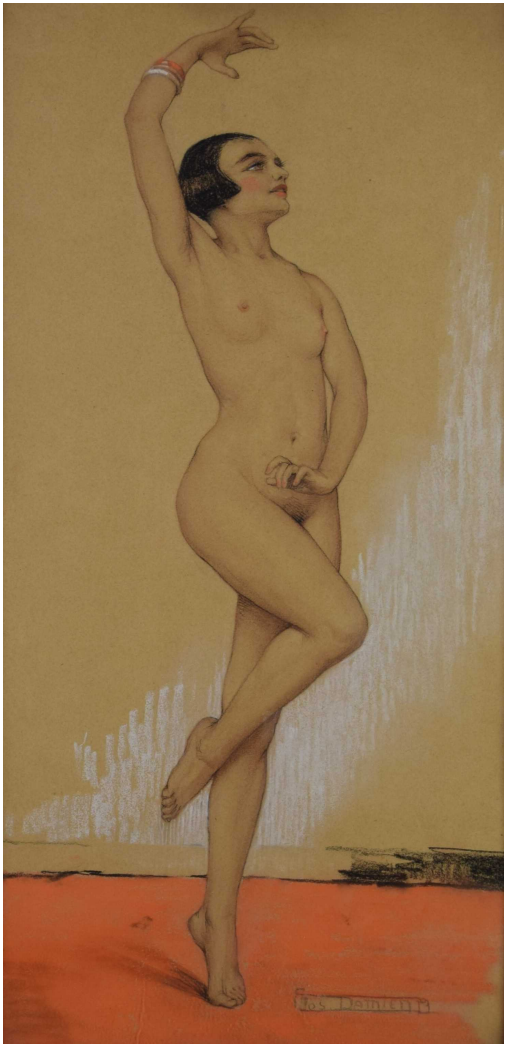

Type : tableau

Technique : mixte

Support : papier

Sujet : nu,personnage

Cadre : oui

Dimension : 50cm x 25cm (HxL)

Signature : non

Contre-signature : non

Monogrammé : non

Epoque : 1Ã¨re moitiÃ© 20e siÃ¨cle

Prix de vente : 480 Eur.

A propos de l'Artiste :

Damien Jos (Francois Joseph) 🇧🇪

né en 1879 à Noville-les-Bois - mort en 1973 à Schaerbeek

Peintre de portraits, de paysages, de fleurs, de scÃ¨nes de genre et d'histoire. Fils du peintre FranÃ§ois Damien. ElÃ¨ve de l'acadÃ©mie de LiÃ¨ge et de l'institut supÃ©rieur des beaux-arts d'Anvers (J. De Vriendt); effectue diffÃ©rents sÃ©jours Ã Paris. En 1904, il concourt pour le prix de Rome. Il pratique l'art mural jusqu'en 1912 (Hasselt, Paleis van het provinciebestuur). En 1913, une sÃ©rie de ses peintures recouvertes de broderies remporte le premier prix au concours des arts dÃ©coratifs de Paris. AprÃ¨s la guerre, il se spÃ©cialise dans le portrait (cours princiÃ¨res de Belgique et du Luxembourg). InstallÃ© Ã Hasselt dÃ¨s 1911, il y fonde le cercle Ars Proba.