Tableau - "Le oiseaux bleus"

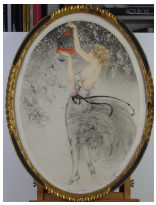

Type : tableau

Technique : gravure

Support : papier

Sujet : animaux,personnage

Cadre : oui

Dimension : 47cm x 35cm (HxL)

Signature : oui

Contre-signature : non

Monogrammé : non

Epoque : 1Ã¨re moitiÃ© 20e siÃ¨cle

Prix de vente : 240 Eur.

A propos de l'Artiste :

Icart Louis

né en 1888 - mort en 1950

-