Tableau - "Le chalet Robinson au Bois de la Cambre Ã Bruxelle"

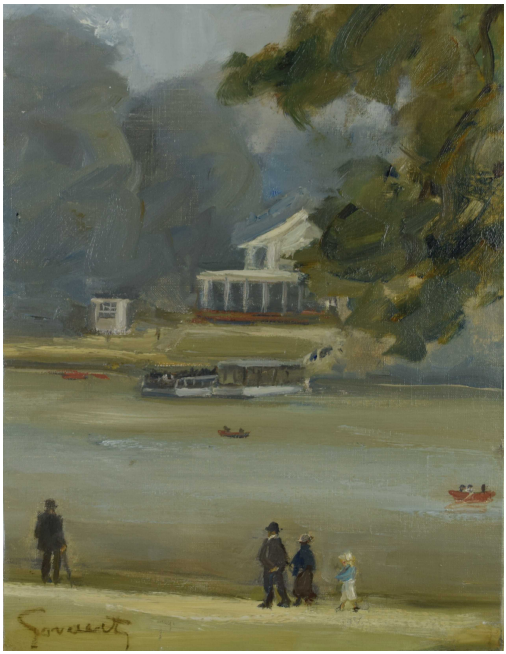

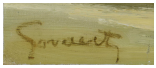

Type : tableau

Technique : huile

Support : toile

Sujet : paysage,personnage,ville

Cadre : non

Dimension : 35cm x 27cm (HxL)

Signature : oui

Contre-signature : non

Monogrammé : non

Epoque : 2iÃ¨me moitiÃ© 20e siÃ¨cle

Prix de vente : 230 Eur.

A propos de l'Artiste :

Govaerts Jean

né en 1898 à Bruxelles - mort en 1985

Peintre de marines, de paysages, de portraits et de figures. Etude à l'académie de Bruxelles. Expose aux galeries Govaerts (Bruxelles-Knokke). Représenté à l'exposition Les Animistes (C.G.E.R., Bruxelles, 1979). Signalé par Fierens pour son vérisme. Peint le plateau des Fagnes, la mer (couleur étalée au couteau); traduit la vie secrète de la forêt. Se consacre au portrait d'enfant. Tendance à l'animisme.