# Tableau - "Vue Ã  Pede Saint Anne"

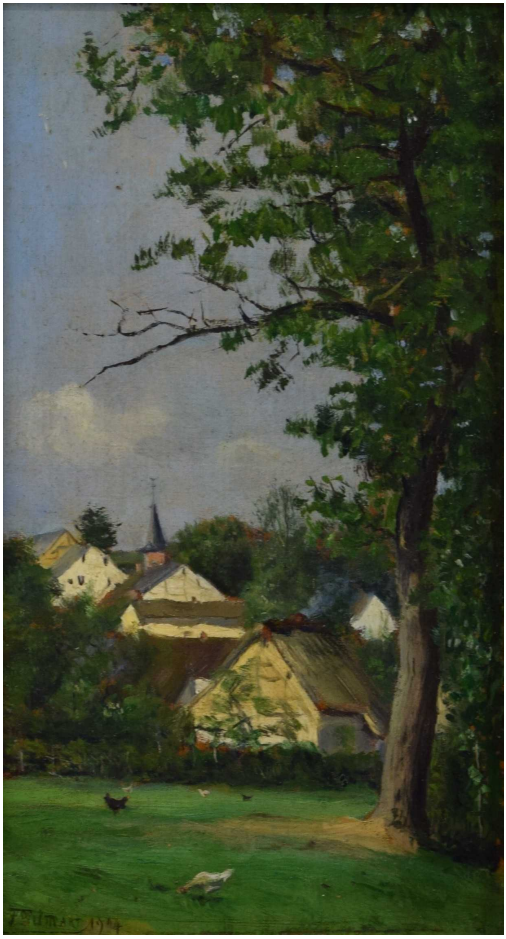

**Date :** 1904

**Type :** tableau

**Technique :** huile

**Support :** panneau

**Sujet :** paysage,village

**Cadre :** oui

**Dimension :** 20cm x 11cm (HxL)

**Signature :** oui

**Contre-signature :** non

**Monogrammé :** non

**Epoque :** 1Ã¨re moitiÃ© 20e siÃ¨cle

**Prix de vente :** 90 Eur.

**A propos de l'Artiste :**

Wilmart Fernand

*né en 1887 à LiÃ¨ge - mort en 1967 à WoluwÃ© Saint Lambert*

Peintre