Tableau - "La jeune dame"

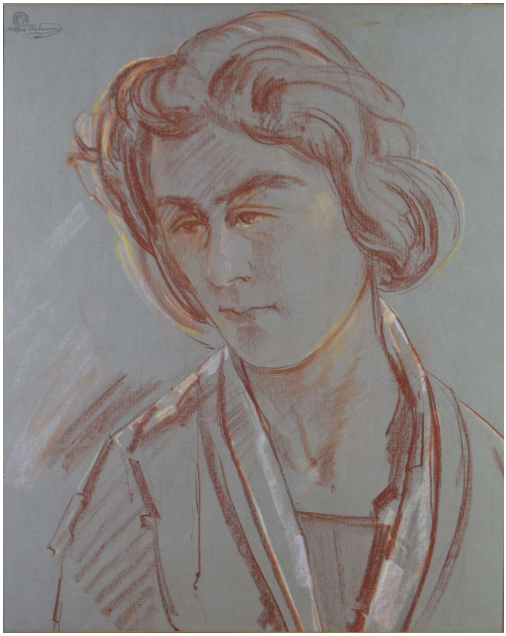

Type : tableau

Technique : fusain

Support : papier

Sujet : portrait

Cadre : non

Dimension : 51cm x 41cm (HxL)

Signature : oui

Contre-signature : non

Monogrammé : non

Epoque : 1Ã¨re moitiÃ© 20e siÃ¨cle

Prix de vente : 120 Eur.

A propos de l'Artiste :

Delaunois Alfred

né en 1875 à Saint-Josse-ten-Node - mort en 1941 à Heverlee

Peintre de figures, d'intÃ©rieurs d'Ã©glises et de paysages, pastelliste, lithographe, aquarelliste et aquafortiste. Pendant deux ans, il est l'Ã©lÃ¨ve de C. Meunier. Il a Ã©tÃ© directeur de l'acadÃ©mie de Louvain. Combinant crayon, pastel, gouache et aquarelle, il suggÃ¨re, dans une facture rÃ©aliste, l'atmosphÃ¨re spirituelle d'intÃ©rieurs d'Ã©glise (Ã©glise Saint-Pierre; bÃ©guinage de Louvain).