

Tableau - "L'infirmiÃ¨re "



Date : 1950

Type : tableau

Technique : fusain

Support : papier

Sujet : personnage

Cadre : oui

Dimension : 45cm x 33cm (HxL)

Signature : oui

Contre-signature : non

Monogrammé : non

Epoque : 2iÃ¨me moitiÃ© 20e siÃ¨cle

Prix de vente : 160 Eur.

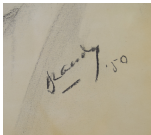

A propos de l'Artiste :

Laudy Jean 

né en 1877 à Venlo/Pays-Bas - mort en 1956 à Woluwe-Saint-Lambert

Peintre de portraits, de nus, de natures mortes et de fleurs. D'origine hollandaise, installé en Belgique (1893). Étudie aux académies d'Anvers et de Bruxelles (cours de I. Verheyden).

Participe aux académies libres L'Effort et La Patte de Dindon. Portraitiste de talent. Se signale par des scènes d'intérieurs, des natures mortes, des fleurs (préférence pour les roses). Membre de l'Académie royale de Belgique en 1954.