# Tableau - "HÃ©lÃ¨ne"

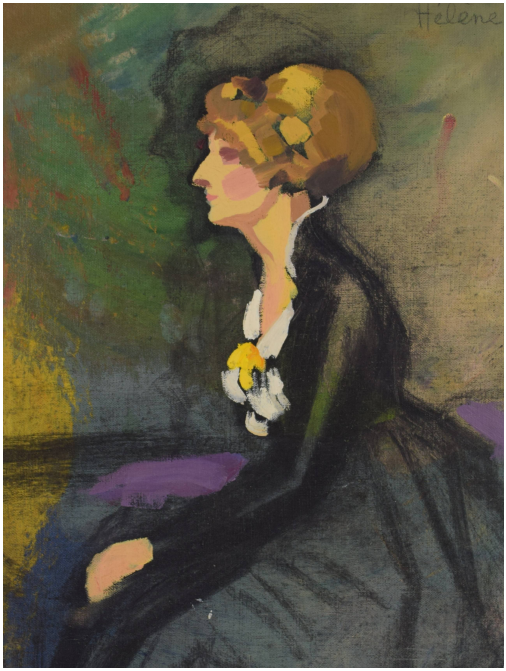


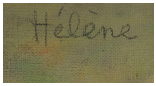


**Type :** tableau

**Technique :** huile

**Support :** toile

**Sujet :** personnage

**Cadre :** non

**Dimension :** 40cm x 31cm (HxL)

**Signature :** non

**Contre-signature :** non

**Monogrammé :** non

**Prix de vente :** 80 Eur.

**A propos de l'Artiste :**

De Vaucleroy Pierre

*né en 1892 à Bruxelles - mort en 1980 à Forest*

Peintre de figures, de nus, de paysages et de natures mortes; aquarelliste, dessinateur, illustrateur, dÃ©corateur et graveur. ElÃ¨ve de C. Montald Ã  l'acadÃ©mie royale des beaux-arts de Bruxelles (1913-1916). Professeur Ã  l'acadÃ©mie de Louvain (1925 Ã  1957). SÃ©jour au Congo belge (1926-1927) - il publie en 1934 ses impressions de voyage "Noirs et Blancs" - et au Maroc (1931-1933). InfluencÃ© par Picasso et le cubisme, par Gauguin, il est parfois proche de l'art naÃ¯f. Travaux de dÃ©coration monumentale (pavillon du Congo Ã  l'Exposition de Paris en 1937 et Ã  celle de New York), cartons de tapisseries. Nombreuses expositions personnelles et collectives : Alger, Stockholm, Rome, Paris...